

JULIO

2021

Nosotros

El Sindicato Nacional de Médicos Especialistas (SINAME) fue fundado el 15 de marzo del 2007, con el principal objetivo de velar por el progreso académico, laboral, cultural y económico de sus afiliados.

SINAME de y para ustedes.

Convenios

Estimados afiliados, periódicamente contamos con nuevos convenios. Llame al 86419333 o escriba a prensa@sinamecr.org para validar su carné y para tener más información en caso de que quiera usar uno de ellos.

Haga click en el siguiente enlace para que conozca cuáles convenios están vigentes durante el 2021:

<https://drive.google.com/file/d/1dBd3tyWQcb8gbK7OdqUBCcn63nrFgLSh/view?usp=sharing>

EN ACCIÓN

Estimados afiliados, les compartimos un resumen de algunas de las actividades que tuvimos durante el mes de julio

- ❑ Damos seguimiento diario solicitudes de acompañamiento por parte de nuestros afiliados en diversos temas y campos de acción, entre ellos, jornadas laborales, coordinación con jefaturas, asuntos administrativos internos, guardias, disponibilidades y otras situaciones especiales. Consultas específicas pueden tramitarlas únicamente a los correos: info@sinamecr.org o sinamecr@gmail.com. Consultas sobre normativa o formulario afiliación por correo o al WhatsApp **85256161**.
- ❑ Durante julio, continuamos en constante monitoreo y fiscalización ante las autoridades de la CCSS y demás dependencias gubernamentales, sobre el estado actual de la situación hospitalaria, y otros aspectos tales como planes de recuperación de servicios, aumento gradual de la apertura de la consulta externa, cirugías electivas, entre otros.
- ❑ Ante un oficio recibido del Colegio de Farmacéuticos en respuesta a una misiva de SINAME sobre el perfil de estos profesionales, nuestro departamento legal está valorando acciones a seguir en este asunto ya que es nuestra posición que la prescripción de medicamentos de parte de un profesional farmacéutico, no puede estar por encima del criterio del médico tratante, pues éste último es quien tiene el conocimiento preciso en la valoración del paciente para determinar el tratamiento más conveniente para él.
- ❑ En materia sindical, continuamos en seguimiento de la situación del IVM en la marco de la participación en el Foro Mario Devandas. Dicha instancia ha analizado y presentado propuestas al gobierno en este sentido.
- ❑ Por otro lado, ante un eventual aumento de la demanda de oxígeno en el país, de manera preventiva, y, abogando por la autonomía sanitaria, solicitamos a las autoridades de la CCSS un informe de las medidas que se están tomado en la institución para garantizar el suministro, así como indicar si existen planteamientos por parte de la gerencia médica u otras dependencias, para iniciar la instalación de plantas generadoras de oxígeno. Consideramos este tema de interés público, no solamente para la atención de pacientes COVID, sino como elemento vital en la atención de muchos otros pacientes graves que lo requieren.

JULIO

2021

EN ACCIÓN

- Este mes liberamos a la prensa un comunicado replicando la solicitud para la producción local de plantas generadoras de gases medicinales. Adjuntamos la publicación que el Diario Extra nos realizó sobre el tema.

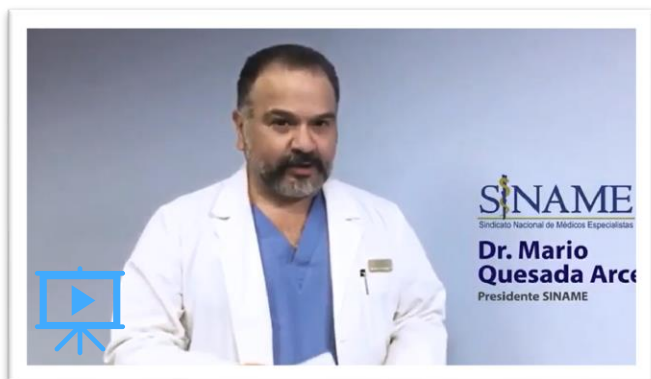

<https://www.facebook.com/135677006563778/videos/1402590210111368>

Video Asipros (ANPE, Siprocimeca, UMN y SINAME)



OPOSICIÓN TOTAL AL PROYECTO DE EMPLEO PÚBLICO



Agenda Conversatorio

“¿Cómo comunicar una mala noticia en Medicina?”

Fecha: Miércoles 11 de agosto de 2021

Hora: 7 PM. Vía ZOOM

Impartida por: **Dra. Lisbeth Quesada Tristán**
Médico Especialista en Cuidados Paliativos

***Favor inscribirse a info@sinamecr.org
para obtener el enlace a la reunión***

Solicite su Carnet DIGITAL
 aproveche los convenios al ser afiliado activo

Envíenos su Fotografía
 • Tamaño pasaporte • Fondo Liso • Al whatsapp 8525-6161

SINAME
 Sindicato Nacional de Médicos Especialistas
Legando un mejor futuro para todos

página web
www.sinamecr.org

SINAME
 Sindicato Nacional de Médicos Especialistas
Legando un mejor futuro para todos

www.sinamecr.org

INGRESE AL LINK
www.andardeviaje.com/siname

Al utilizar
 Los convenios turísticos.
 Se les recuerda presentar su **CARNET DIGITAL**

+506 8641-9333

SINAME
 Sindicato Nacional de Médicos Especialistas
Legando un mejor futuro para todos

Beneficio afiliado SINAME

SINAME 14
 Sindicato Nacional de Médicos Especialistas

Convenios vigentes 2021

CREATED WITH
 FlipbookPDF.net

<https://www.flipbookpdf.net/web/site/a67bcad10173957d1a5944aa3510421cee8cf03d202106.pdf.html>

SINAME
 Sindicato Nacional de Médicos Especialistas

Siga nuestras redes sociales

Legando un mejor futuro para todos

Descargue el pdf de los **convenios** 
aquí o en el enlace que está en la portada de este boletín



SINAME
Sindicato Nacional de Médicos Especialistas

ESTIMADO AFILIADO
Revise muy bien
EL DETALLE DE
su pago

80 Recursos Humanos
CCSS

Detalle de boleta de depósito

Nombre: NOMBRE DE LA PERSONA
No. identificación: 11111111
D.E:

Fecha pago: _____
Bimestre: _____

El estado cuyo depósito se indica a continuación ha sido depositado en su N° Cuenta: 3388000107, del banco: BANCO DE COSTA RICA.

Devengado Total: **€ 629.848.55**
Total Dedicaciones: **€ -247.002.90**
Total Neto: **€ 382.845.65**

INGRESOS

Concepto	Monto	Concepto	Monto
SALARIO BASE	267.125.00	ANTIGÜEDAD	40.196.00
EXTRAS	85.818.35	SALARIO ESPECIAL	860.70
DEDICACION EXCLUSIVA	117.918.70	CARRERA PROFESIONAL	14.654.00
COMPL. SALARIO PROF. INTERIM.	63.088.70		

DEDUCCIONES

Concepto	Monto	Concepto	Monto
ICO POP	-6.290.40	I.V.M.	-16.816.50
ENFERMEDAD	-34.641.00	DED. EMPLEADOS AHORRO	-14.602.25
FIDUC. CORRIENTE FIAP	-73.608.00	ASOC. NAC. PROF. ENFERMER.	-3.500.00
COSEQUE E. L.	-38.797.00	COLEGIO DE ENFERMERAS C.	-4.700.00
IMPUESTO AL SALARIO	-12.872.70	IMPUESTO AL SALARIO	-36.200.00

Monto aproximado correspondiente al 8.10% del salario escalar a cancelar en enero del próximo año: € 51.084.30

Legando un mejor futuro para todos

**Imagen ilustrativa de referencia comprobante de pago*

Estimados afiliados estamos dando seguimiento a inquietudes razonables con relación a la descripción de las deducciones y pagos en las boletas que recibimos, pues las mismas no tienen toda la explicación necesaria respecto al monto por tiempo

extraordinario. **Revisemos muy bien** el detalle de los rubros pagados y debitados en nuestros comprobantes de pago. Es una obligación de la CCSS ser minuciosa y transparente en este aspecto también. Es un derecho del trabajador.



AVISO
Estimado afiliado (a)

SINAME le ofrecerá asesoría legal a partir del tercer mes de membresía.

Otros beneficios tales como los convenios si están vigentes -para el afiliado (a) y su familia- de manera inmediata a su ingreso a nuestra organización.



¿Sabía que?

“Uno de los hitos de la medicina fue la creación del estetoscopio. Lo creó en 1816 el **médico francés René Laënnec**, mientras realizaba trabajos de investigación en París. El primer prototipo consistió en una libreta de notas médicas enrolladas que él mismo utilizaba para escribir las consultas de sus pacientes.

Con el paso de los años, este gran invento se fue perfeccionando. En 1940 se diseñó un estetoscopio con dos caras, una para el sistema respiratorio y otra para el sistema cardiovascular. Este modelo logró convertirse en referencia hasta la actualidad”.

Laennec, René (1819). De l'auscultation médiate ou traité du diagnostic des maladies des poumon et du coeur. París: Brosson & Chaudé & otros.

SINAME
Sindicato Nacional de Médicos Especialistas

Legando un mejor futuro para todos

NUESTROS AFILIADOS



afíliase con nosotros

SINAME
Sindicato Nacional de Médicos Especialistas

Descargue el formulario
<https://sinamecr.org/formulario-de-inscripcion-2/>



El Sindicato Nacional de Médicos Especialistas

Le ofrece acompañamiento y asesoría en asuntos legales a sus agremiados:

- ✿ Acompañamiento en procesos sancionatorios administrativos en la Caja Costarricense de Seguro Social u otra institución afín.
- ✿ Acompañamiento en procesos ante el Tribunal de Ética del Colegio de Médicos y Cirujanos de Costa Rica.
- ✿ Asesoría y evacuación de consultas en temas específicos de relaciones laborales.
- ✿ Asesoría y evacuación de consultas con respecto a la situación jurídica y laboral de médicos residentes.
- ✿ Asesoría en conflictos laborales.
- ✿ Evacuación de dudas generales y guía en casos de procesos que son ajenos al rol normal del sindicato.

Legando un mejor futuro para todos

Conózcamos



JUNTA DIRECTIVA

SINAME
Sindicato Nacional de Médicos Especialistas

 <p>DR. OSCAR URIBE LÓPEZ VICEPRESIDENTE Especialista en Medicina Interna y Geriátrica C.C. MEDIC 338</p>	 <p>DR. MARIO ALBERTO QUESADA ARCE PRESIDENTE Especialista en Cardiología, Hematología y Diabetes C.C. MEDIC 4462 Hospital México</p>	 <p>DR. MAIKEL VARGAS SANABRIA SECRETARIO Especialista en Medicina Interna y Radiología C.C. MEDIC 483 Hospital de San Rafael</p>	
 <p>DRA. JESSICA SANJURJO HERNÁNDEZ TESORERA Especialista en Medicina Interna C.C. MEDIC 483 Hospital de San Rafael</p>	 <p>DR. NELSON BRAVO GARCÍA VOCAL 3 Especialista en Pediatría y Neonatología C.C. MEDIC 483 Hospital de San Rafael</p>	 <p>DRA. SADIE MORGAN ASCH FISICAL Especialista en Medicina Interna y Radiología C.C. MEDIC 483 Hospital de San Rafael</p>	 <p>LIC. JOSÉ ANTONIO BARLETTA CHAVES ASESOR LEGAL Especialista en Derecho C.C. MEDIC 483 Hospital de San Rafael</p>
 <p>DRA. VICTORIA CADIZ RESTREPO VOCAL 2 Especialista en Medicina Interna C.C. MEDIC 483 Hospital de San Rafael</p>	 <p>DR. NELSON BRAVO GARCÍA VOCAL 3 Especialista en Pediatría y Neonatología C.C. MEDIC 483 Hospital de San Rafael</p>	 <p>DRA. SADIE MORGAN ASCH FISICAL Especialista en Medicina Interna y Radiología C.C. MEDIC 483 Hospital de San Rafael</p>	 <p>LIC. JOSÉ ANTONIO BARLETTA CHAVES ASESOR LEGAL Especialista en Derecho C.C. MEDIC 483 Hospital de San Rafael</p>

Legando un mejor futuro para todos

Afíliase aquí



<https://sinamecr.org/formulario-de-inscripcion-2/>

o llame aquí



¡Damos la más cordial bienvenida a nuestros nuevos delegados!

Dra. Hazel Arias Anchía
Especialista en Radiología e Imágenes Médicas.
Delegada sindical del
Hospital Rafael Ángel Calderón Guardia



Dr. Yeimin León Serrano
Especialista en Ginecología y Obstetricia.
Delegado sindical del
Hospital de Ciudad Neily